

"X:\nor\opprodrag\Tromsø\52402\52402841\BINMVA_Tilskilt\ARK_Landentreprise_plan_og_profil.dwg - AndBau - Utskriftsdato: 2026-06-02 08:56:49 - LAYOUT = Z-20-04 - XREF = FM_VA_Opsjon 3 - Lilundveien alt 2, FM_VA_Opsjon 2 - Lilundveien alt 1, FM_I_VA, FM_VA_Opsjon 1 - kryssing riksveg, Bakgrunnskart"

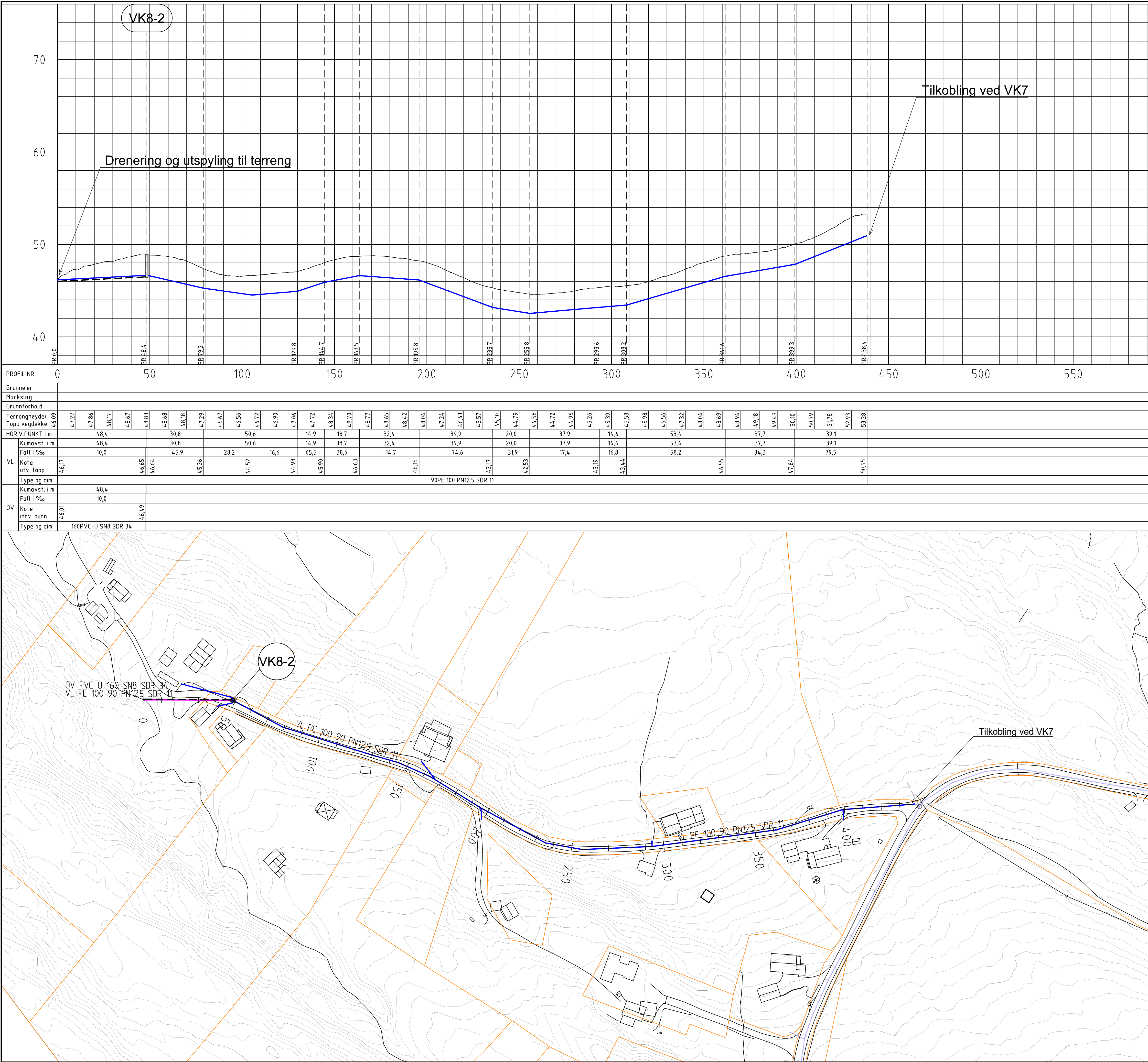

Tegnforklaring

Eksisterende

Prosjektert

Utgår

Vannledning

Utspyling kum

Overvannsledning

Spillvannsledning

Avløp felles

Eiendomsgrenser

Kum

Stikkledning vann

Stikkledning spillvann

Merknader :

- Vannledning skal ikke legges med mindre radius enn bøyeradius oppgitt fra produsent.

ANBUDSTEGNING 2026-06-09

F01	2026-06-09	For anskaffelse	AndBau	KrJHo	KrJHo
Rev.	Dato	Beskrivelse	Utarbeidet	Fagkontroll	Godkjent
Dette dokumentet er utarbeidet av Norconsult som del av det oppdraget som fremgår nedenfor. Opphavsretten tilhører Norconsult. Dokumentet må bare benyttes til det formål som oppdragsavtalen beskriver, og må ikke kopieres eller gjøres tilgjengelig på annen måte eller i større utstrekning enn formålet tilsier.					Målestokk (gjelder A1)
Salangen kommune					1:1000/1:200
Salangen Labergshaugen VA VAO Plan og profil Opsjon 3 - Lilundveien alt 2					
Norconsult		Oppdragsnummer	Tegningsnummer	Revisjon	
		52402841	Z-20-05	F01	